Colloque Addictologie 360

Faits marquants 2017 et enjeux 2018

Hôtel InterContinental Marceau
29 mars 2018

02

Table ronde

Dr Xavier AKNINE (Paris), Bertrand LEGO (Mulhouse), Dr Bernard BATEJAT (Rochefort)

Primo prescription de la méthadone en ville, rôle du MG et du pharmacien d'officine

02

Enjeux politique et de santé publique

Xavier Aknine (Paris)

Genèse du projet de PPMV

- Finalisé depuis 2014 au sein du groupe **MG Addictions** constituant le pôle médecine générale de la Fédération Addiction
- Longue élaboration s'appuyant sur l'étude Méthaville ayant montré un très bon taux de rétention des patients mis sous méthadone et suivis par leur MG
- Données de sécurité du traitement très satisfaisantes

02

Enjeux politique et de santé publique

Xavier Aknine (Paris)

Objectifs du projet

- Rendre le traitement méthadone plus facilement accessible sur toutes les parties du territoire national
- Apporter une alternative au mésusage de la Buprénorphine HD
- Donner la possibilité aux médecins généralistes de choisir le MSO adapté à chaque situation clinique (ne plus prescrire la BHD par défaut)
- Suite logique du travail clinique des MG qui assurent 80% des prescriptions de MSO remboursées par l'Assurance Maladie
- Renforcer l'articulation entre MG et les CSAPA

02

Enjeux politique et de santé publique

Xavier Aknine (Paris)

Etat d'avancée du projet

Figure parmi les Recommandations de l'Audition publique de 2016 sur la réduction des risques et dommages

Un appel de MGA- FA pour la PPMV, signé par plus de 400 médecins généralistes, pharmaciens, professionnels de CSAPA, ELSA et services d'addictologie et soutenu par l'association Psycho-actifs a été remis à la Ministre de la Santé lors d'un RV à la DGS le 30 Mars 2017

Avis favorable de l'ANSM suite à l'avis de la Commission des Psychotropes et Stupéfiants

Avis favorable de la DGS sur la base des propositions du groupe T2RA

02

Enjeux politique et de santé publique

Xavier Aknine (Paris)

Décret PPMV et calendrier mise en place

Elaboration d'un décret autorisant certains MG à primo-prescrire la méthadone

- Titulaires du DESC ou de la Capacité d'Addictologie
- Les MG ayant suivi une formation sur la PPMV, agréée ANDPC et ayant passé une convention avec un CSAPA ou un service d'addictologie

L'Ordre des Médecins, des Pharmaciens, l'ANSM et la FFA ont été consultés sur ce texte

Les prochaines étapes

- Le décret doit être examiné prochainement en séance du conseil d'état
- Un arrêté définissant le contenu de la formation PPMV doit être publié
- MG Addictions se mobilise pour organiser cette formation PPMV dans chaque région
- Une modification d'AMM , à la demande du laboratoire Bouchara sera nécessaire également

02

Relation intervenant de ville/ CSAPA

Bernard BATEJAT (Rochefort)

Le médecin de ville et la primo-prescription de méthadone; quelle organisation?

La place du CSAPA

02

Relation intervenant de ville/ CSAPA

Bernard BATEJAT (Rochefort)

Les enjeux

Suivie des patient sous TSO

70% suivie par leur Médecin Généraliste

Traitement

1- Buprénorphine

2- Méthadone

Problème

< 10% MG se disent à l'aise avec le suivi et le traitement des patient addicts

02

Relation intervenant de ville/ CSAPA

Bernard BATEJAT (Rochefort)

Les besoins du médecin en ville

Ne peut pas porter plusieurs casquettes
- Assistante sociale
- Psychiatre
- Psychologue

Charge de travail importante

Prescription difficile des traitements

Le Médecin Généraliste

02

Relation intervenant de ville/ CSAPA

Bernard BATEJAT (Rochefort)

Pour les médecins, des devoirs…

1. Etre formé à la primo prescription, et à l'éducation thérapeutique qui s'y attache
2. Participer, SI BESOIN, à des réunions d'analyse de pratique, d'étude de cas clinique

mais aussi des avantages

3. Avoir la possibilité de pouvoir obtenir une réponse rapide à n'importe qu'elle question concernant le traitement
4. Connaître les relais possibles : psychiatrie, psychothérapie, éducation spécialisée,
5. Disposer gratuitement des bandelettes urinaires

02

Relation intervenant de ville/ CSAPA

Bernard BATEJAT (Rochefort)

Pour les CSAPA des nouvelles missions

1. Mettre en place des formations conjointes médecins pharmaciens et intervenants des CSAPA qui permettront à chacun de mettre un visage sur un nom ou sur une voix.

2. Organiser et Animer les réunions

3. Assurer la reprise du suivi de patient, suivi en ville qui en aurait besoin… même si la primo prescription n'a pas été faite au CSAPA

4. Assurer une efficace communication avec les médecins généralistes (moyens : courrier mail, téléphone)

5. Assurer éventuellement la partie administrative des prises en charge ; rédaction des protocoles sécurité sociale, suivi des mesures d'injonctions de soins…

6. Fournir les bandelettes urinaires aux médecins

02

Relation intervenant de ville/ CSAPA

Bernard BATEJAT (Rochefort)

Le partenariat

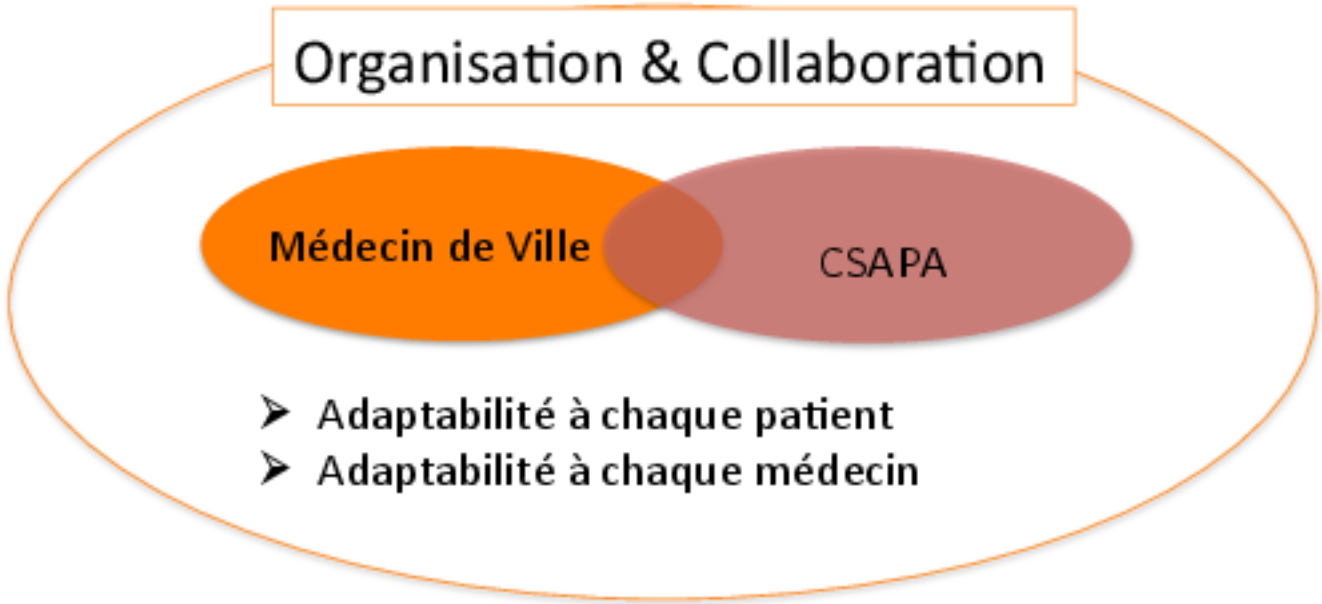

La primo prescription de la méthadone en ville

Progrès pour l'accès aux soins

Partenariat équilibré

Travail en transdisciplinarité

02

Relation intervenant de ville/ CSAPA

Bernard BATEJAT (Rochefort)

Et les pharmaciens ?

Conseils

Délivrance

Education

Partenaires privilégiés

02

Relation médecin / pharmacien

Bertrand LEGO (Mulhouse)

Une alliance thérapeutique entre patient, médecin et pharmacien

02

Relation médecin / pharmacien

Bertrand LEGO (Mulhouse)

Pour mémoire

1996 | Mise sur le marché de la buprénorphine

→ Collaboration médecin/pharmacien
Au service du patient

Primo prescription de la méthadone en ville

Réactivation de la collaboration

02

Relation médecin / pharmacien

Bertrand LEGO (Mulhouse)

De façon pratique

L'accueil

- Connaitre le patient qui nous est adressé pour mieux l'accueillir
- Création d'un dossier partagé (info médicale et pharmaceutique)
- Protocoliser le dosage initial et son augmentation

La délivrance

- le patient se voit délivrer son traitement à la pharmacie avec prise sur place
- Le pharmacien s'assure qu'il n'y a pas d'interférences pour la prise du médicament

L'administration

- Lieu sécurisé et discret de l'officine sous la supervision du pharmacien
- Relation Patient / Pharmacien
- La prise sur place est quotidienne dans les premières semaines

02

Relation médecin / pharmacien

Bertrand LEGO (Mulhouse)

Les outils pour que ça marche

- Une grande transparence dans le dossier commun
- Des réunions de synthèse (téléphonique …)
- Des formations pour les pharmaciens
- Une grande sérénité dans la prise en charge financière (ouverture des droits, ALD ….)
- Une bonne entente avec le prescripteur

Remerciements

Nous souhaitons remercier l'ensemble des experts scientifiques pour leur participation au colloque